

PLANTA SÓTANO -2

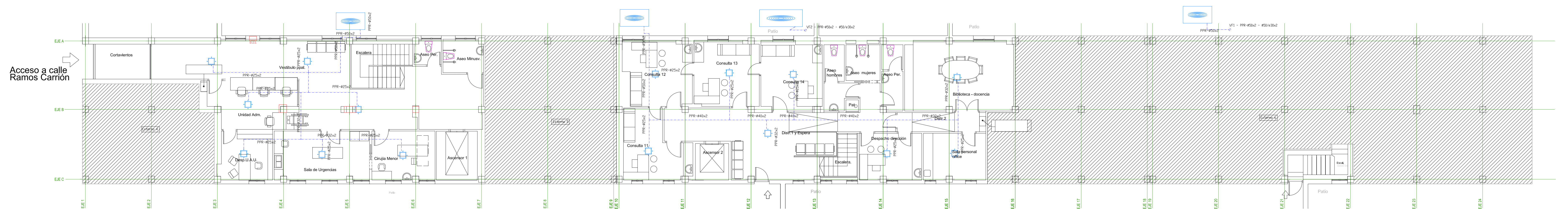

PLANTA SÓTANO -1

Acceso en Sótano -1
C/ Clara del Rey, 52

Acceso en Sótano -1
C/ Clara del Rey, 50

LEYENDA	
	ENTRADORIA BOMBA DE CALOR AIRE-AGUA
	INDUCTOR
	TUBERIA DE POLIPROPILENO

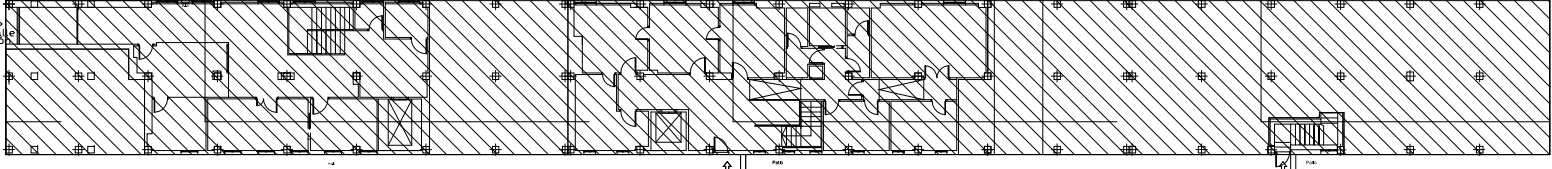
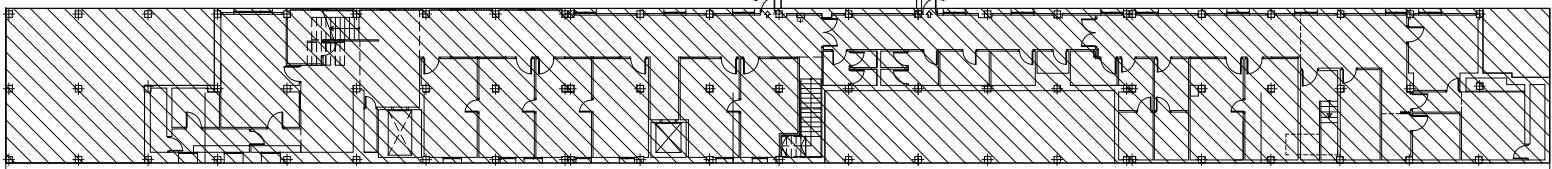

Gerencia Asistencial
de Atención Primaria
CONSEJERÍA DE SANIDAD

INFORME
Nº PLANO
PIC-01

PROYECTO: INSTALACIÓN DE CLIMATIZACIÓN Y RENOVACIÓN DE AIRE.
TUBERÍAS CLIMATIZACIÓN PLANTAS SÓTANO -1 Y -2 (Estado Reformado)

PROPIEDAD: GERENCIA ASISTENCIAL DE ATENCIÓN PRIMARIA CONSEJERÍA DE SANIDAD
SITUACIÓN: CALLE RAMOS CARRIÓN, N.º10, (MADRID)

FECHA: DICIEMBRE-2023

El presente documento es copia de su original, del que es autor el arquitecto D. José Ángel Martínez. Su utilización total o parcial, así como cualquier reproducción, sin el consentimiento escrito de su autor, quedan expresamente prohibidos. Este documento es propiedad de JOSÉ ÁNGEL MARTÍNEZ, S.L. y quedará sujeta a las condiciones de uso, modificación, conservación y gestión, comunicadas por escrito.



Acceso en Sótano -1
C/ Clara del Rey, 50

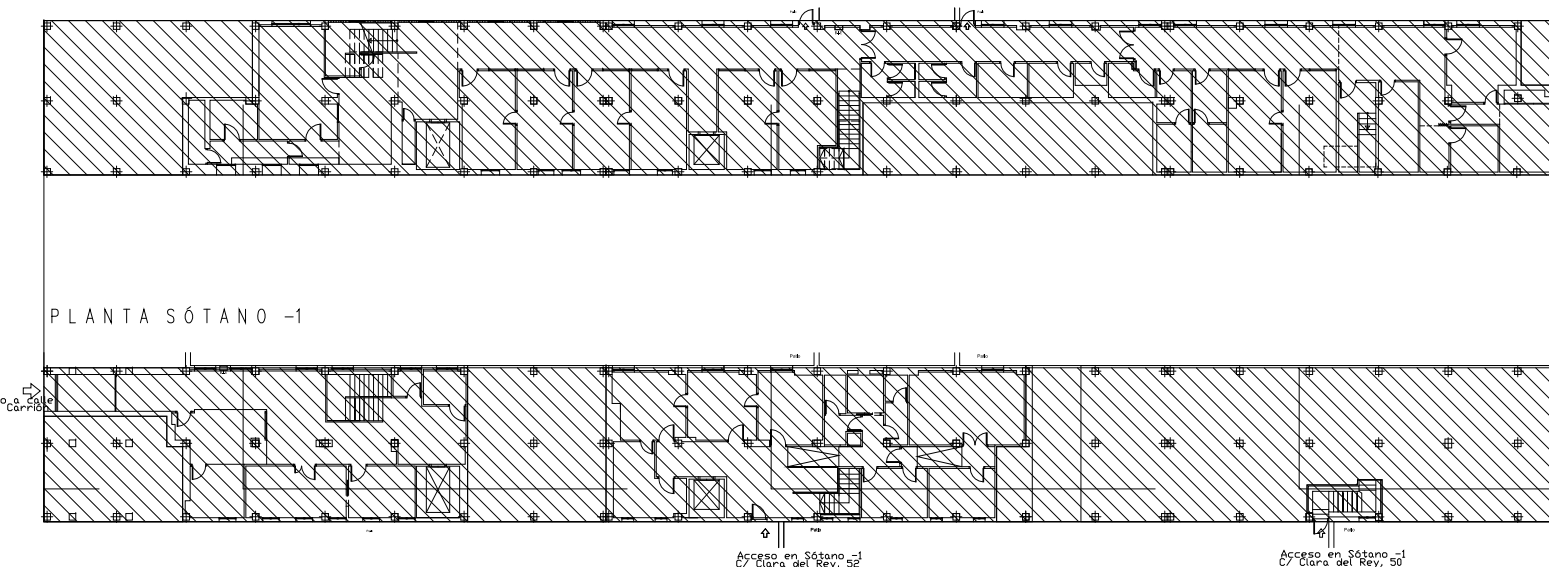
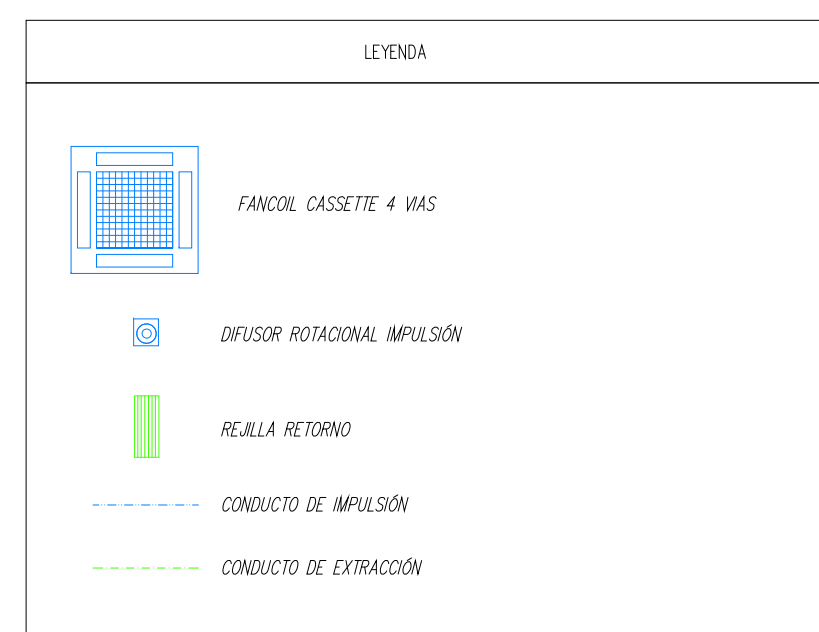

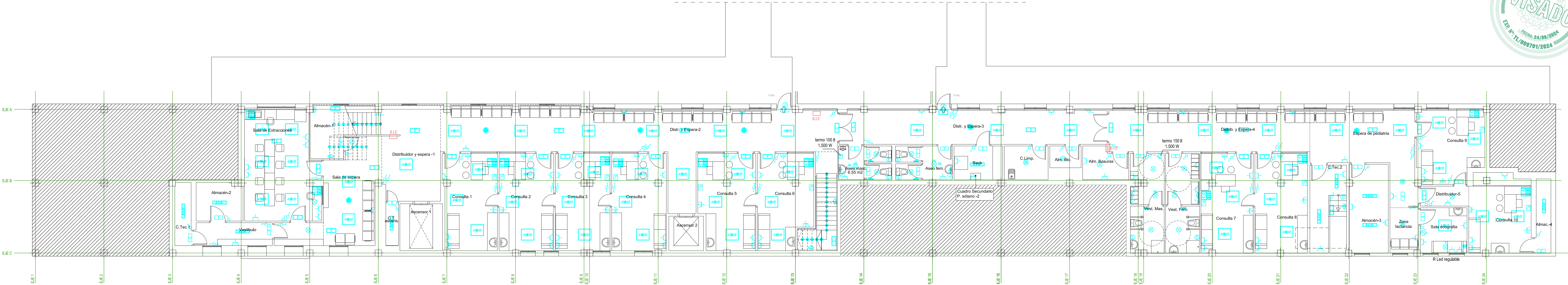

PLANTA SÓTANO -2

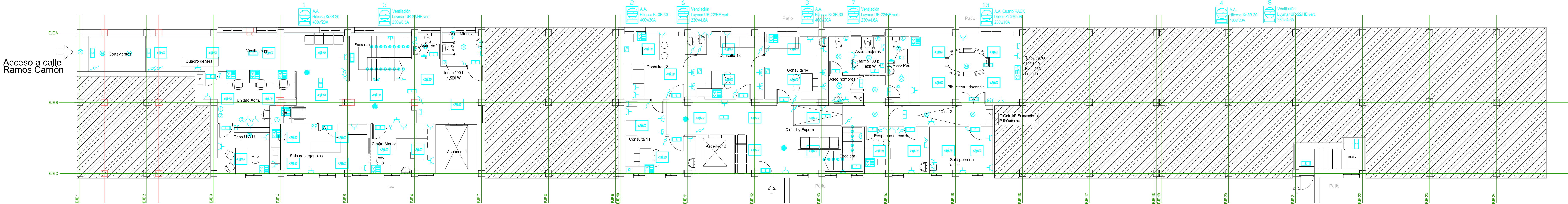

PLANTA SÓTANO -1

- Centrales incendios
- Centrales anti-intrusión
- Panel control puertas emergencias abiertas
- Central monitorización llamadas ascos adaptados

LEYENDA	
 LUMINARIA DE EMERGENCIA PANEL DE 400X60 mm DE 12 W LED. HIGIENAL 4000K 5.000 Lm	 BALIZAMIENTO EN ESCALERAS
 PANTALLA ESTANCA LED 120 cm SW PIES 1.400 mm	 EMERGENCIA LED IPS LD 2P3 A 90 Lm
 DOWNLIGHT 230V/70W LED 100 PRO SUBTENSOR 4000K 1.066 Lm	 EMERGENCIA LED IPS LD 3P3 150 Lm
 DOWNLIGHT 230V/70W LED RUNA ALUMINUM 4000K 1.800 Lm	 PANEL 6 BASES SONORO 16 A+TT (2 SA + 4) + 3 Tomas de DATOS
 DOWNLIGHT 230V/70W LED ASOCIADO A DETECTOR PRES.	 CUADRO GENERAL MANDO Y PROTECCION
 DETECTOR DE PRESENCIA	 CUADRO SECUNDARIO PLANTA -1
 PIB. APILQUE PARED LED 9 W	 CUADRO SECUNDARIO PLANTA -2
 BASE INFORMÁTICA	 CUADRO SECUNDARIO.....
 BASE TELEFONO	 EXTRACTOR ASOS SILENT 100 CO2
 BASE ENCHUFE SONORO 16A+TT NESSSEN SERIE ZENT	 INTERRUPTOR SIMPLE REGULABLE
 BASE ENCHUFE SONORO 16A+TT NESSSEN SERIE ZENT SOBREMESA	 PUNTO DE LUZ LED REGULABLE
 BASE ENCHUFE SONORO 16A+TT NESSSEN SERIE ZENT A 1cm DE SUELO PARA OPTOIPSO	 CALA UNIVERSAL A 30 cm DEL SUELO CON RUED 20 mm Ø PARA POSTERIOR COLOCACION ALARMA ANTIFURTO
 INTERRUPTOR MONOPOLAR NESSSEN SERIE ZENT	 BASE 16A+TT PARA TENDIO ELECTRICIO A 20 cm DEL TECHO (EL TENDIO INSTALADO EN EL FALSO TECHO)
 COMUTADOR MONOPOLAR NESSSEN SERIE ZENT	 DETECTOR VOLUMETRICO ANTI-INTRUSION
 RELAYADOR TEMPORIZADO ASOCIADO A LUZ ASOS	 ALTAVOZ MEGAFONIA
 LLAMADA DE EMERGENCIA EN ASOS ADAPTADOS RES ASOS (NORMAL/URGENTE/ANULACION)	 LLAMADA DE EMERGENCIA EN ASOS ADAPTADOS IPO CORDON INSTALADO A 30 cm DEL SUELO

Notas:
— Se dotará de panel de control de puertas de emergencias abiertas
— Se instalará un sistema de avisos, acústico-luminoso, desde las consultas a la Unidad Administrativa
— Se instalará en cada consulta las siguientes bases de enchufes de 16A+TT (además del puesto ofimático):
Uno próximo a puerta de entrada para optotipo (altura 1,5 m)
Otro en cabecera de camilla (altura 0,40 m)
Uno sobre encimera (altura 1,20 m)
Uno para biselada electrónica (altura 0,40 m)
Uno libre

PLANTA SÓTANO -2

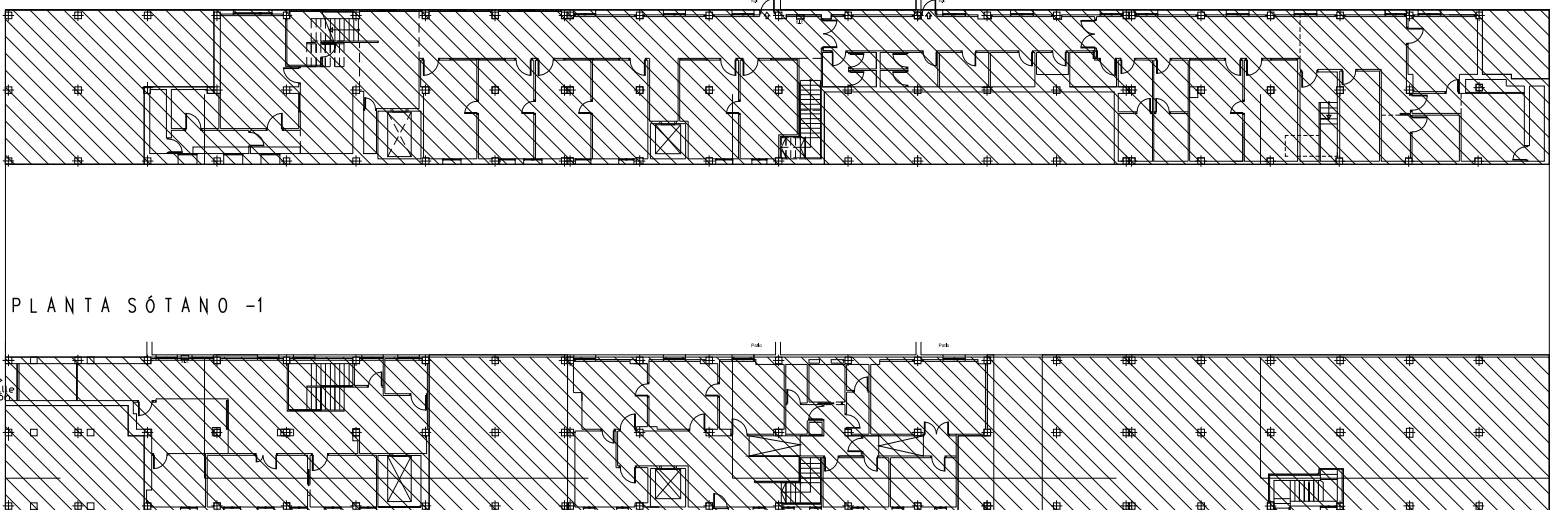

PLANTA SÓTANO -1

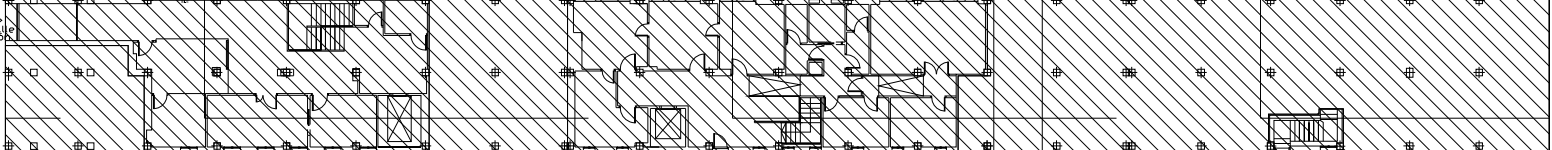



JOSE AMIGO



Comunidad de Madrid

Gerencia Asistencial de Atención Primaria
CONSEJERÍA DE SANIDAD

PLANO
INSTALACIÓN ELECTRICIDAD E ILUMINACIÓN
PLANTAS SÓTANO -1 Y -2 (Estado Reformado)

PROYECTO
ACONDICIONAMIENTO DE LOCAL PARA EL CENTRO DE SALUD PROSPERIDAD

PROPIEDAD
GERENCIA ASISTENCIAL DE ATENCIÓN PRIMARIA CONSEJERÍA DE SANIDAD
SERVICIO MADRILEÑO DE SALUD

INICIACIÓN
CALLE RAMOS CARRIÓN, Nº10, (MADRID)

Nº PLANO
PIE-01

REFERENCIA
23710-P

ESCALA
1/100

FECHA
DICIEMBRE-2023

El presente documento es copia de su original, del que es autor el arquitecto D. José Amigo Moreno. Su validez total o parcial, así como cualquier reproducción o copia, a terceros, quedará al amparo de la responsabilidad del autor, quedando en todo caso prohibido cualquier uso no autorizado del mismo.

Se acuerda a la instalación en la Ley Orgánica 16/1985 de 17 de diciembre, de Protección de Datos de Carácter Personal, la información que los datos personales que son tratados, serán incorporados al fichero Automatizado de ASISTENCIA MEDICA Y SALUD, que cumple con los requisitos de seguridad exigidos en el Real Decreto 1722/2007 de 21 de diciembre, y que tendrá la finalidad de la gestión, control y supervisión de los servicios sanitarios con los datos de los mismos, se comprometen que estos datos serán tratados mediante comunicación directa y respetando la normativa legal vigente en el campo de la Asistencia.

Como cliente de ASISTENCIA MEDICA Y SALUD, se declara que los datos de acceso, modificación, corrección y gestión, comunicados por escrito.

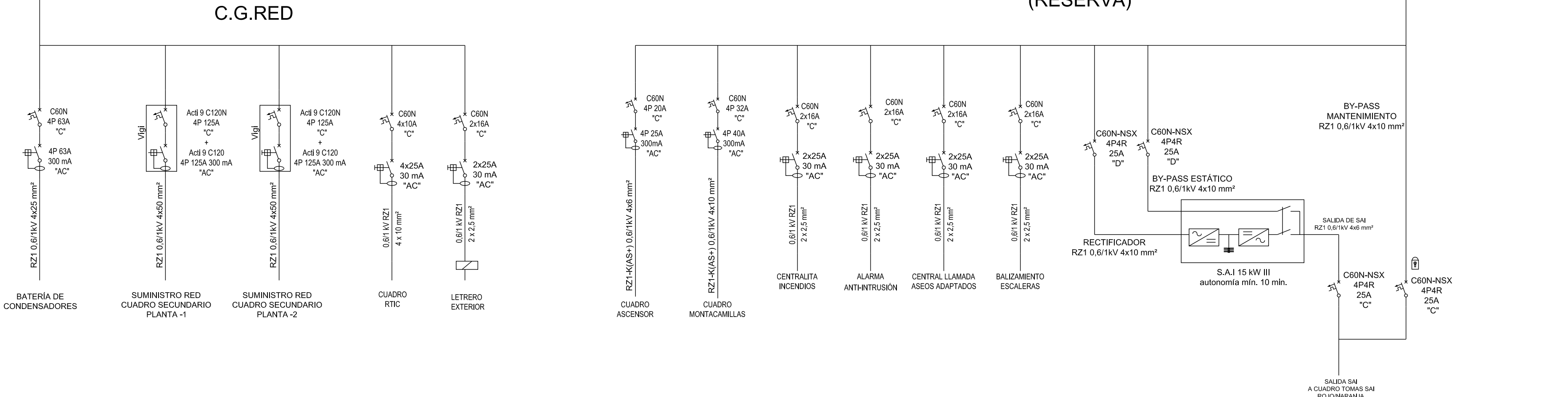
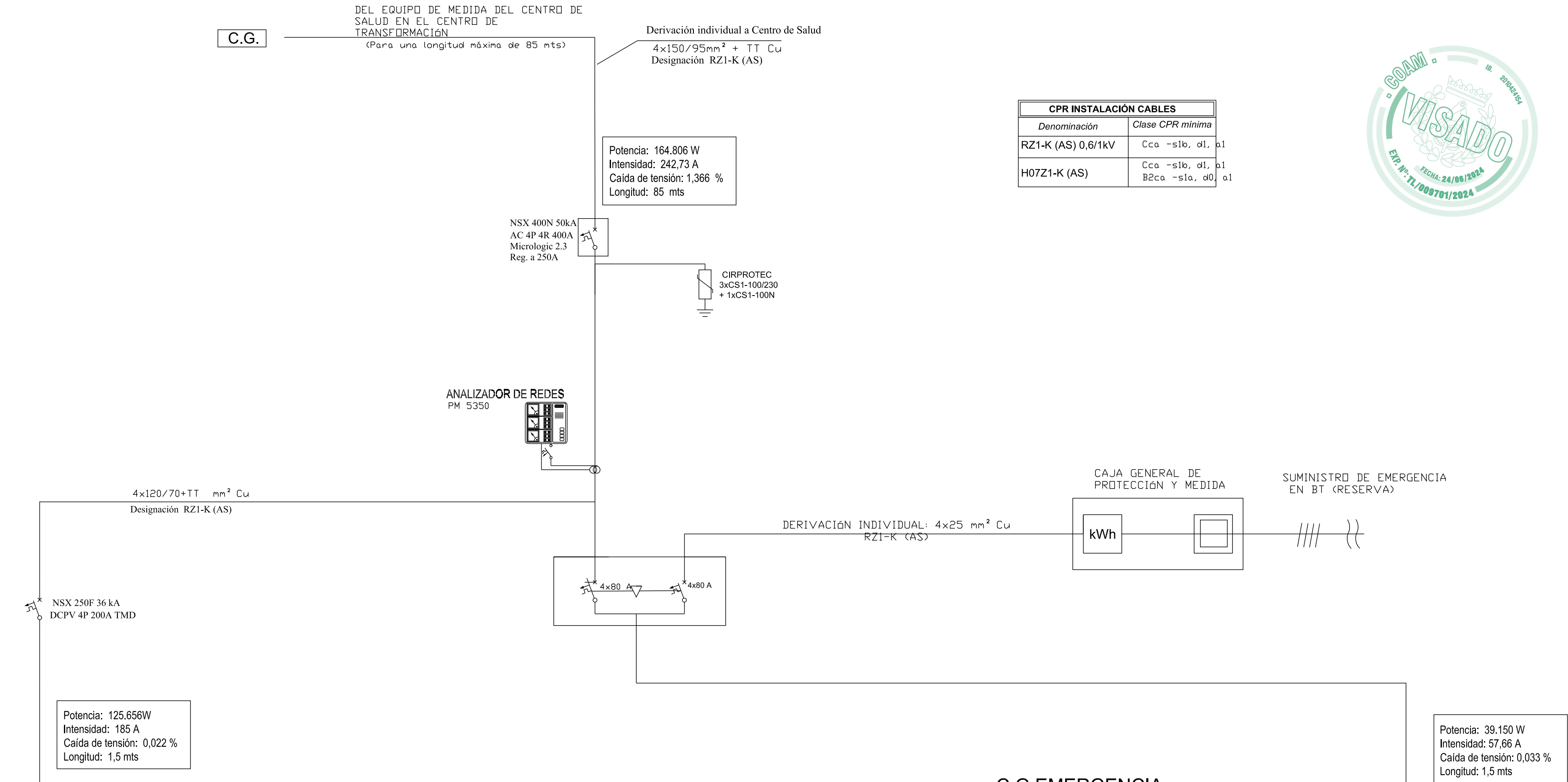

PLANTA SÓTANO -2

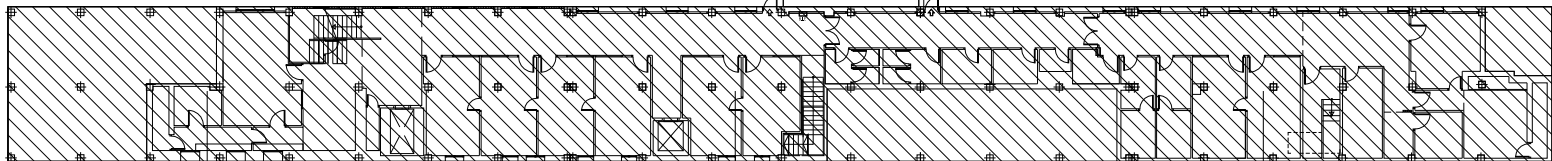

PLANTA SÓTANO -1

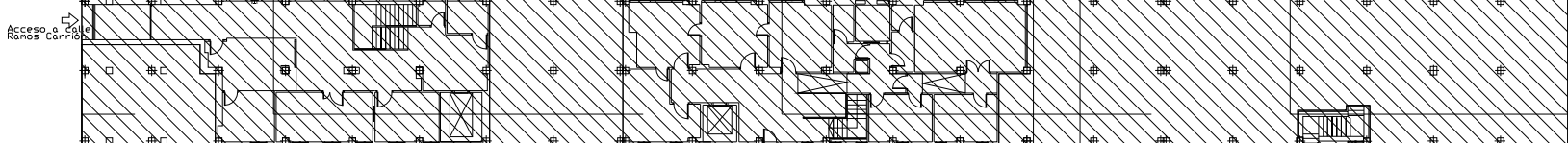

JOSE AMIGO arquitectos, s.l.s.
joeamigov@gmail.com

Gerencia Asistencial de Atención Primaria
CONSEJERÍA DE SANIDAD

PLANO	INSTALACIÓN ELÉCTRICA E ILUMINACIÓN: ESQUEMA UNIFILAR GENERAL	Nº PLANO
PROYECTO TÉCNICO	PLANTAS SÓTANO -1 Y -2 (Estado Reformado)	P
PROPIEDAD	GERENCIA ASISTENCIAL DE ATENCIÓN PRIMARIA CONSEJERÍA DE SANIDAD	REFERENCIA
SITUACIÓN	CALLE RAMOS CARRIÓN, N.º10, (MADRID)	23710-P
		ESCALA
		1/50
		FECHA
		DICIEMBRE-2023

El presente documento es copia de su original, del que es autor el arquitecto D. José Amigo Volcane. Su utilización total o parcial, así como cualquier reproducción o cesión a terceros, requerirá la previa autorización expresa del su autor, quedando en todo caso prohibida cualquier modificación unilateral del mismo.

De acuerdo a la establecida en la Ley Orgánica 15/1999, de 13 de diciembre, de Protección de Datos de Carácter Personal, le informamos que los datos personales que nos facilita, serán incorporados al fichero titularidad de JOSE AMIGO ARQUITECTOS S.L.P. que cumple con las medidas de seguridad exigidas en el Real Decreto 1720/2007 de 21 de diciembre, y cuya finalidad es la gestión, control y seguimiento de las relaciones comerciales con los clientes. Así mismo, le comunicamos que estos datos serán cedidos mediante comunicación oficial y siguiendo la normativa legal vigente al Colegio Oficial de Arquitectos. Como cliente de JOSE AMIGO ARQUITECTOS S.L.P. podrá ejercitar los derechos de acceso, rectificación, cancelación y oposición, comunicándolo por escrito.

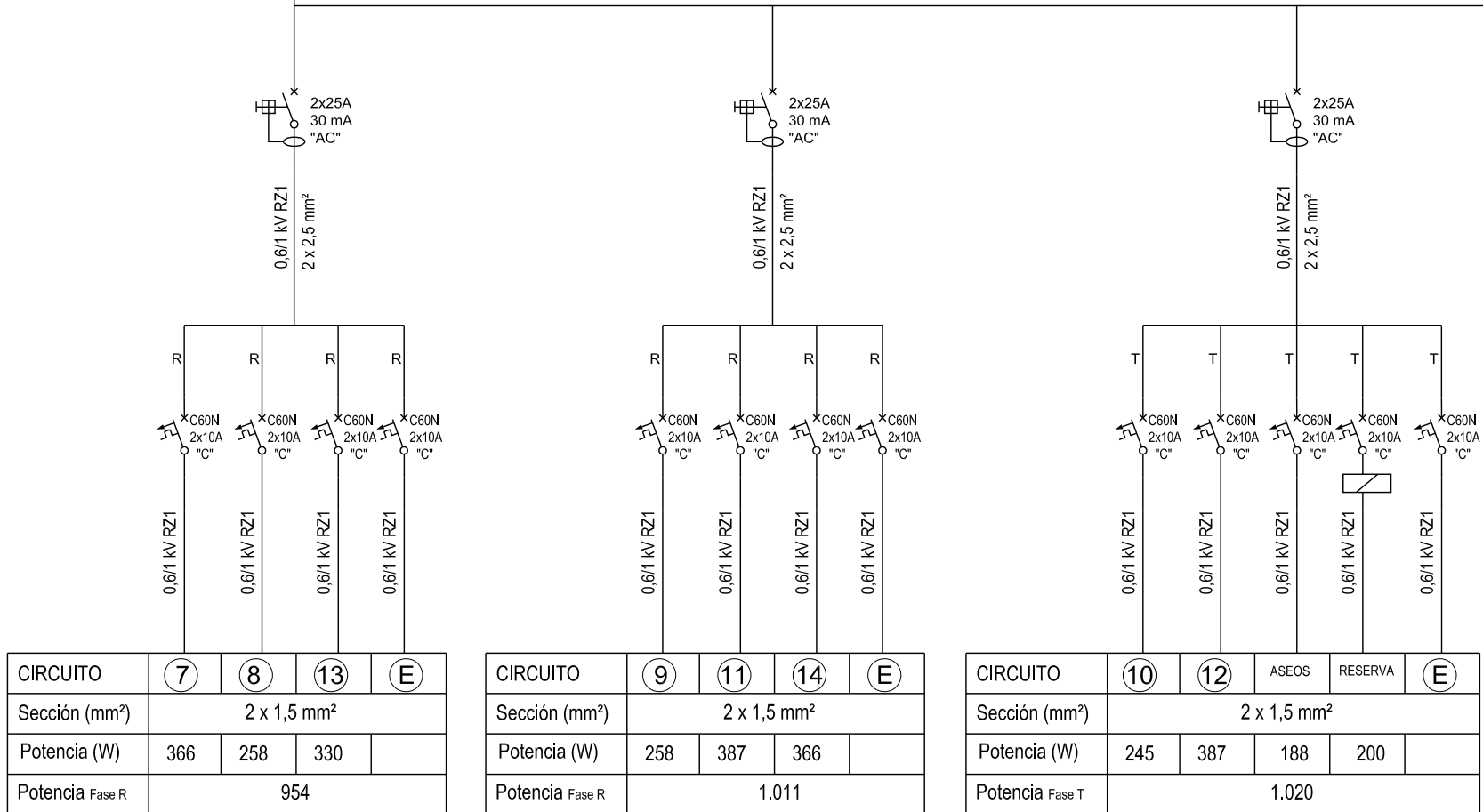
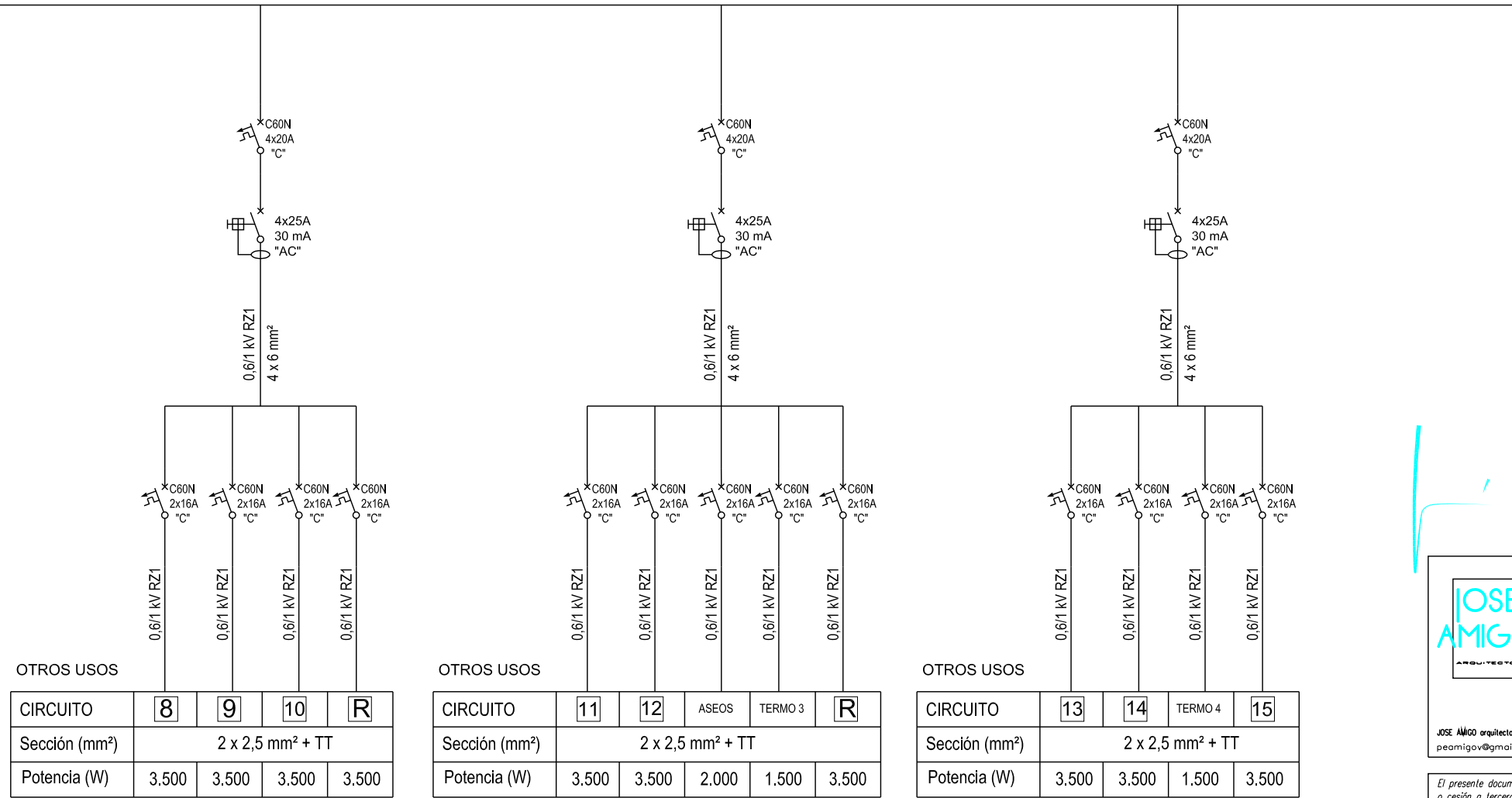
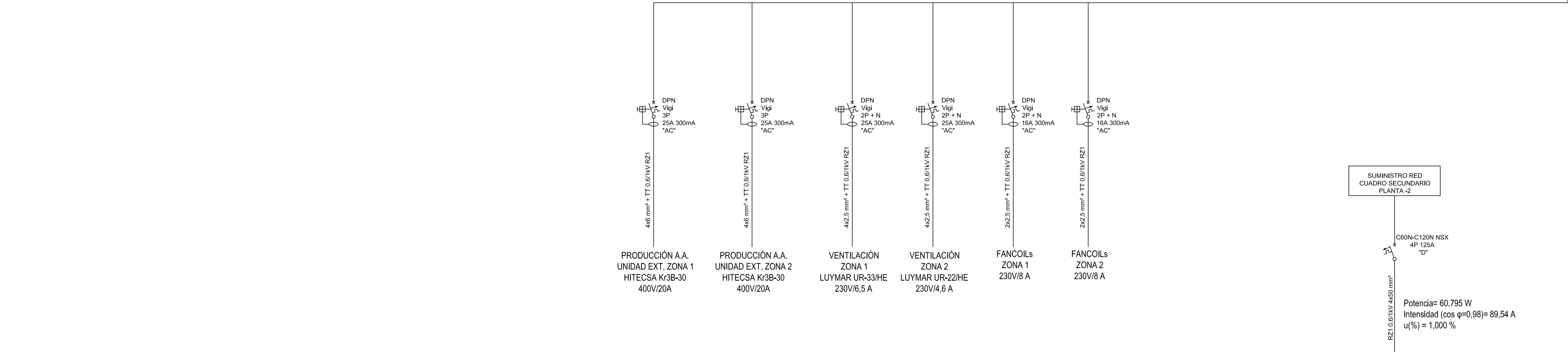

SUMINISTRO RESERVA
CUADRO ASCENSOR
8 kW

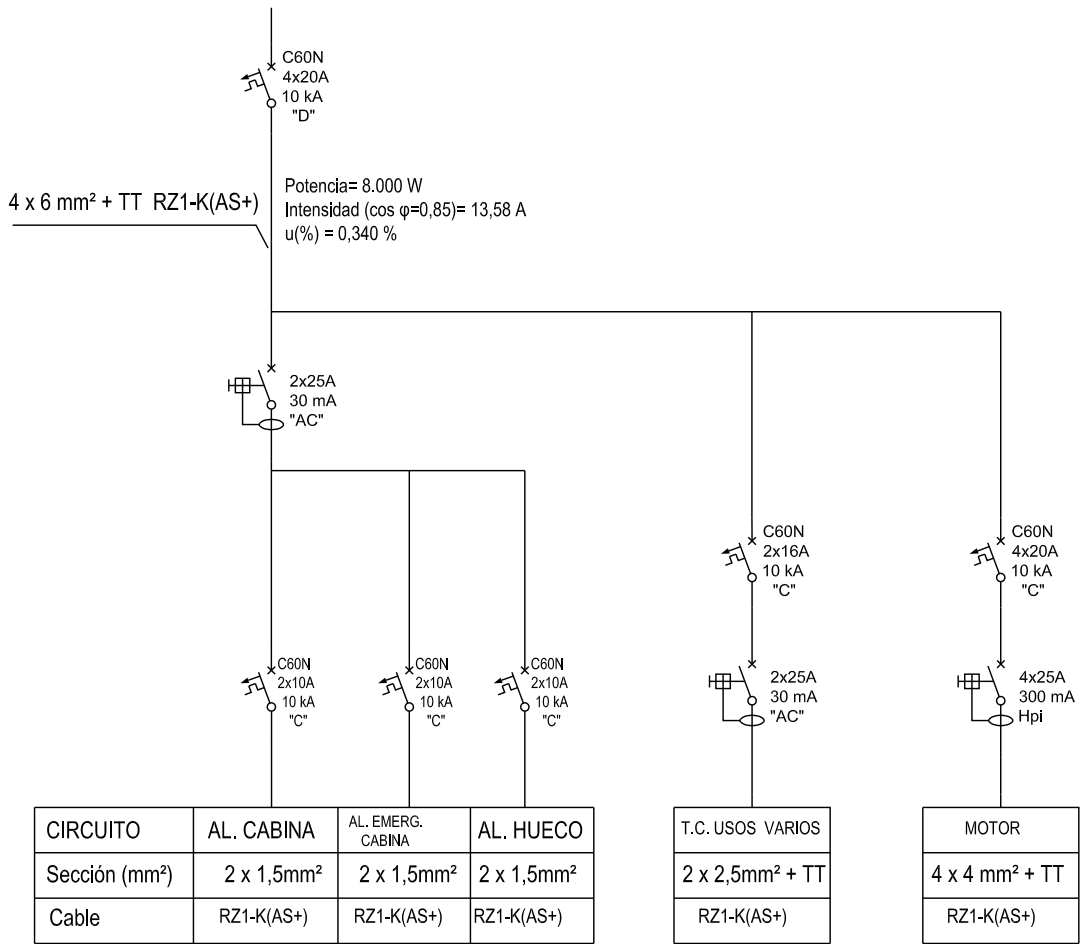

SUMINISTRO RESERVA
CUADRO MONTACAMILLAS
15 kW

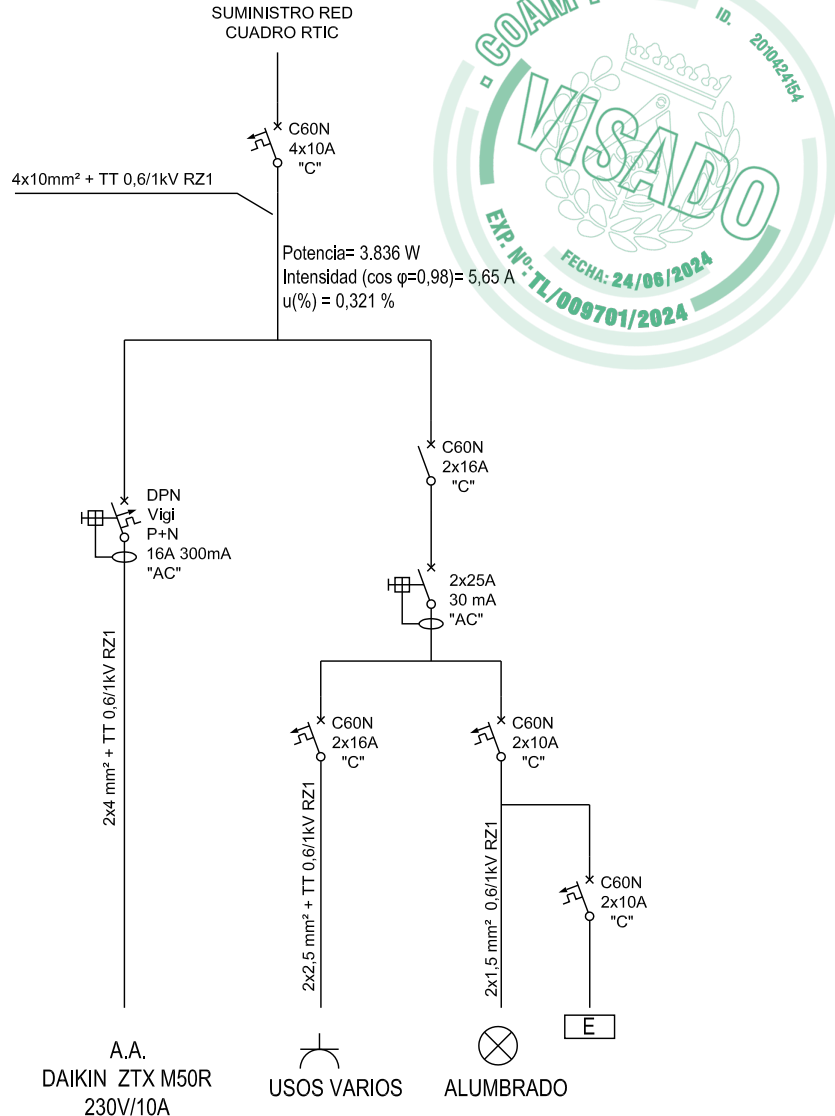
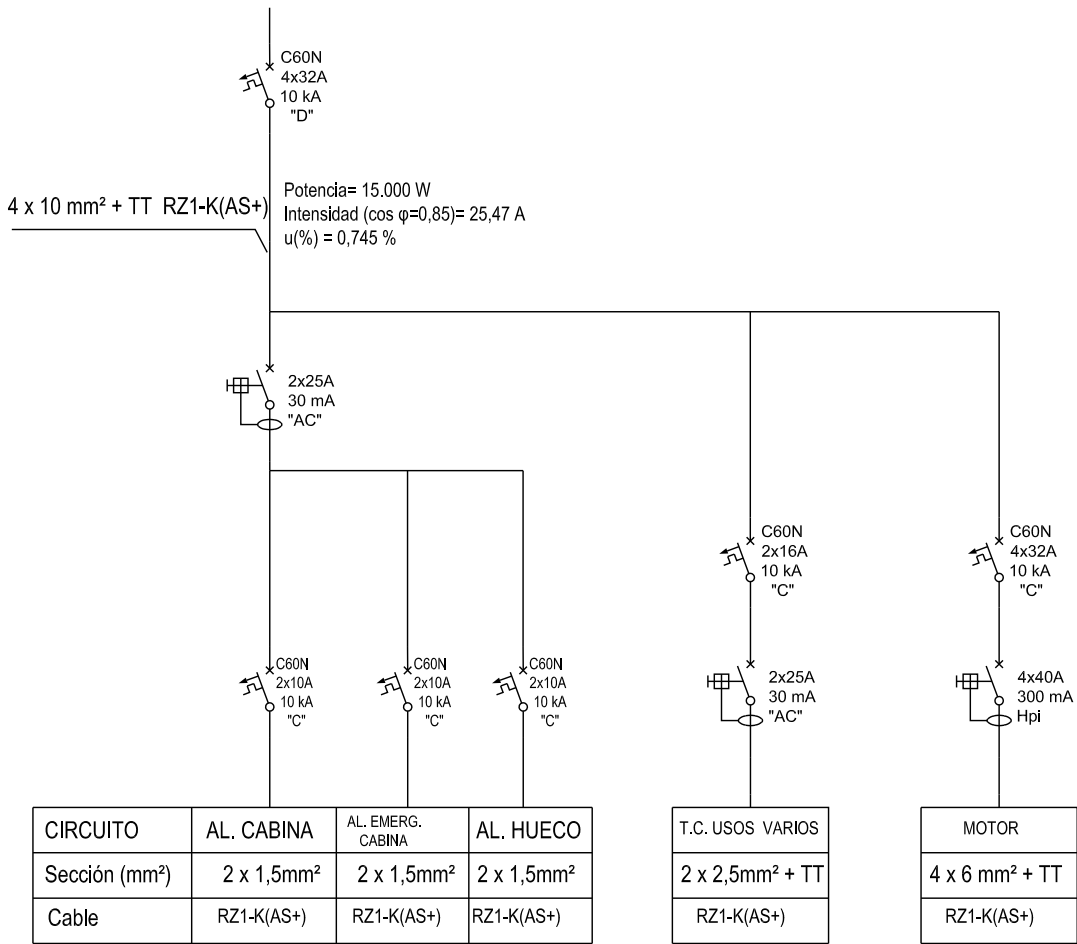

SALIDA SAI
CUADRO TOMAS SAI
ROJO/NARANJA

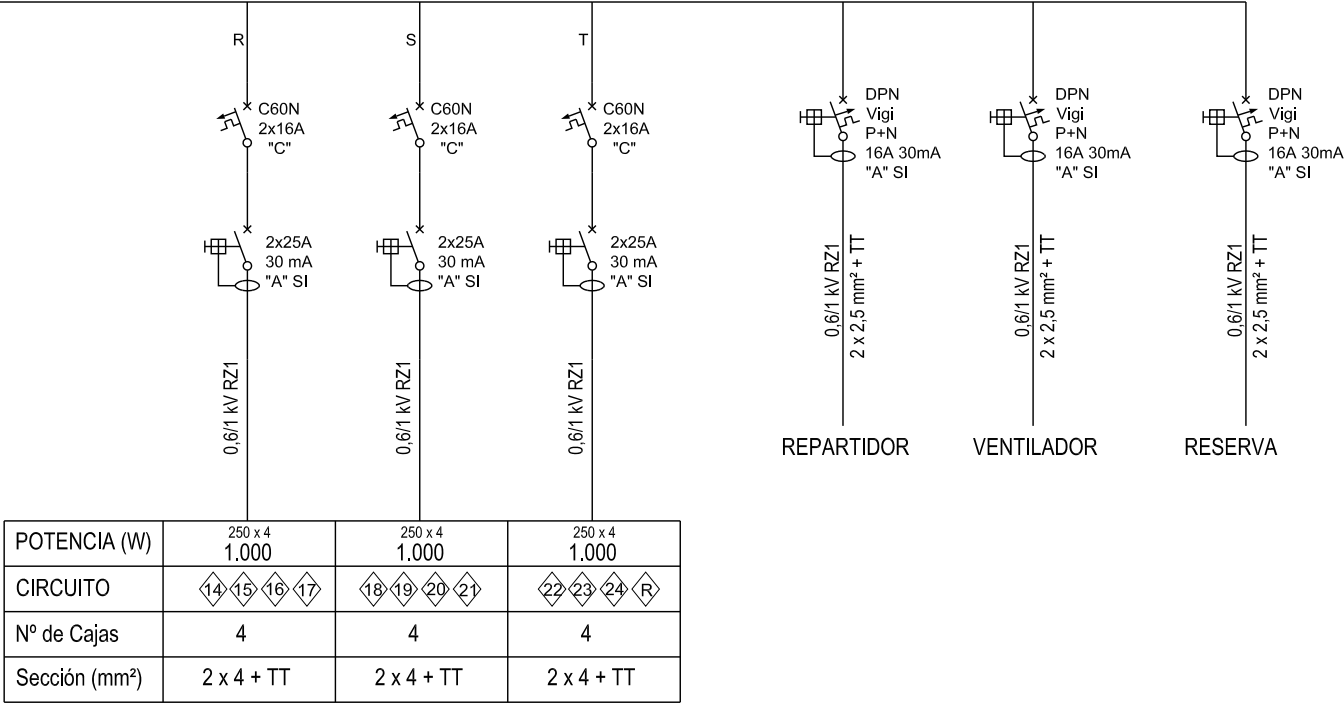
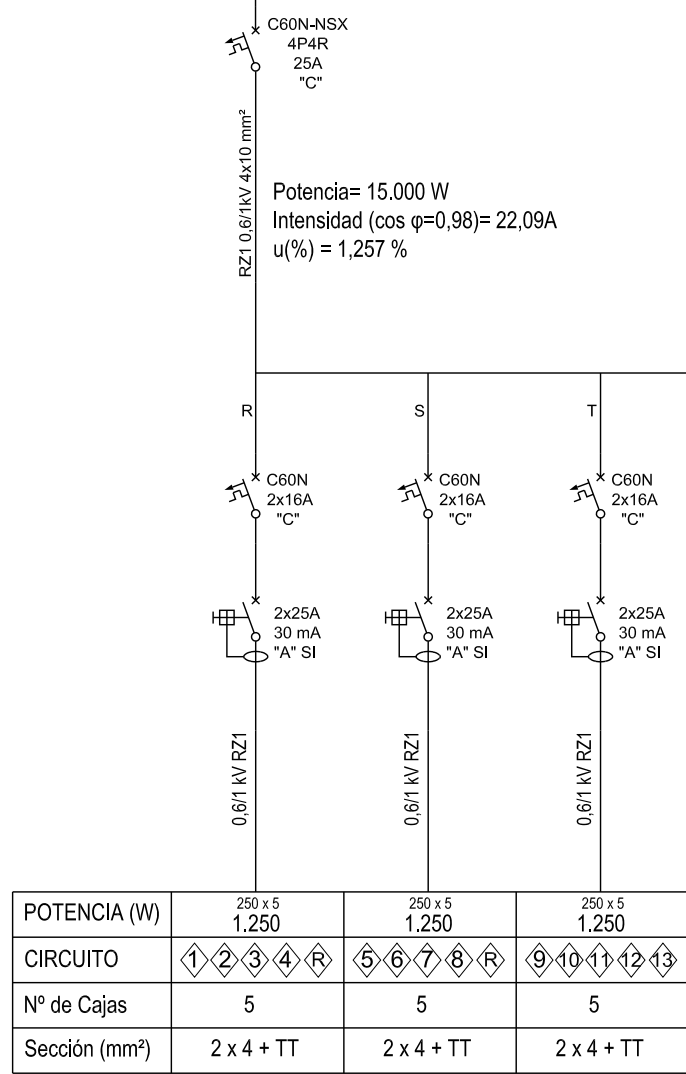

PLANTA SÓTANO -2

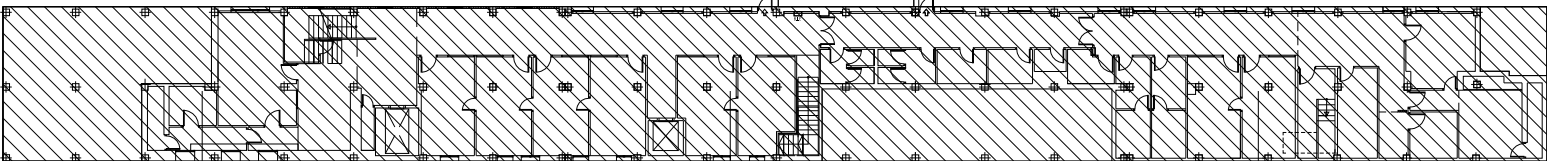

PLANTA SÓTANO -1

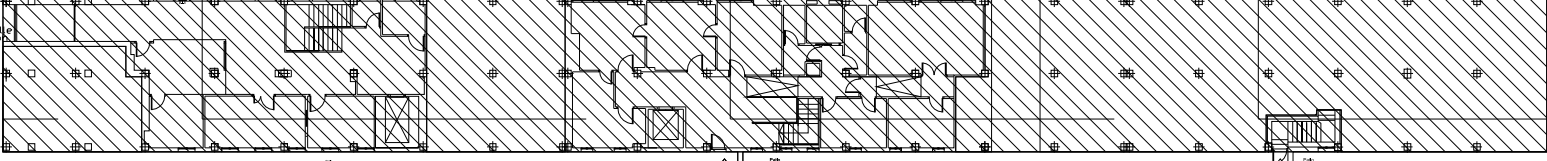

Logo de JOSE AMIGO ARQUITECTOS S.L.

Gerencia Asistencial de Atención Primaria
CONSEJERÍA DE SANIDAD

PLANO
INSTALACIÓN ELÉCTRICA E ILUMINACIÓN: ESQUEMAS SUBCUADROS
PLANTAS SÓTANO -1 Y -2 (Estado Reformado)

PROYECTO TÉCNICO
ACONDICIONAMIENTO DE LOCAL PARA EL CENTRO DE SALUD PROSPERIDAD

PROPIEDAD
GERENCIA ASISTENCIAL DE ATENCIÓN PRIMARIA CONSEJERÍA DE SANIDAD
SERVICIO MADRILEÑO DE SALUD

SITUACIÓN
CALLE RAMOS CARRIÓN, N.º10, (MADRID)

Nº PLANO
PIE-04

REFERENCIA
23710-P

ESCALA
1/50

FECHA
DICIEMBRE-2023

El presente documento es copia de su original, del que es autor el arquitecto D. José Amigo Volcar. Su utilización total o parcial, así como cualquier reproducción o cesión a terceros, requerirá la previa autorización expresa del autor, quedando en todo caso prohibida cualquier modificación unilateral del mismo.

De acuerdo a la legislación en la Ley Orgánica 15/1999, de 13 de diciembre, de Protección de Datos de Carácter Personal, le informamos que los datos personales que nos facilita, serán incorporados al fichero "Valuación de JOSE AMIGO ARQUITECTOS S.L.P." que cumple con las medidas de seguridad exigidas en el Real Decreto 1720/2007 de 21 de diciembre, y cuya finalidad es la gestión, control y seguimiento de las relaciones comerciales con los clientes. Así mismo, le comunicamos que estos datos serán cedidos mediante comunicación oficial y siguiendo la normativa legal vigente al Colegio Oficial de Arquitectos. Como cliente de JOSE AMIGO ARQUITECTOS S.L.P. podrá ejercitar los derechos de acceso, rectificación, cancelación y oposición, comunicándolo por escrito.



PLANTA SÓTANO -1

Acceso a calle Ramos Carrión

Acceso en Sótano -1 C/ Clara del Rey, 52

Acceso en Sótano -1 C/ Clara del Rey, 50

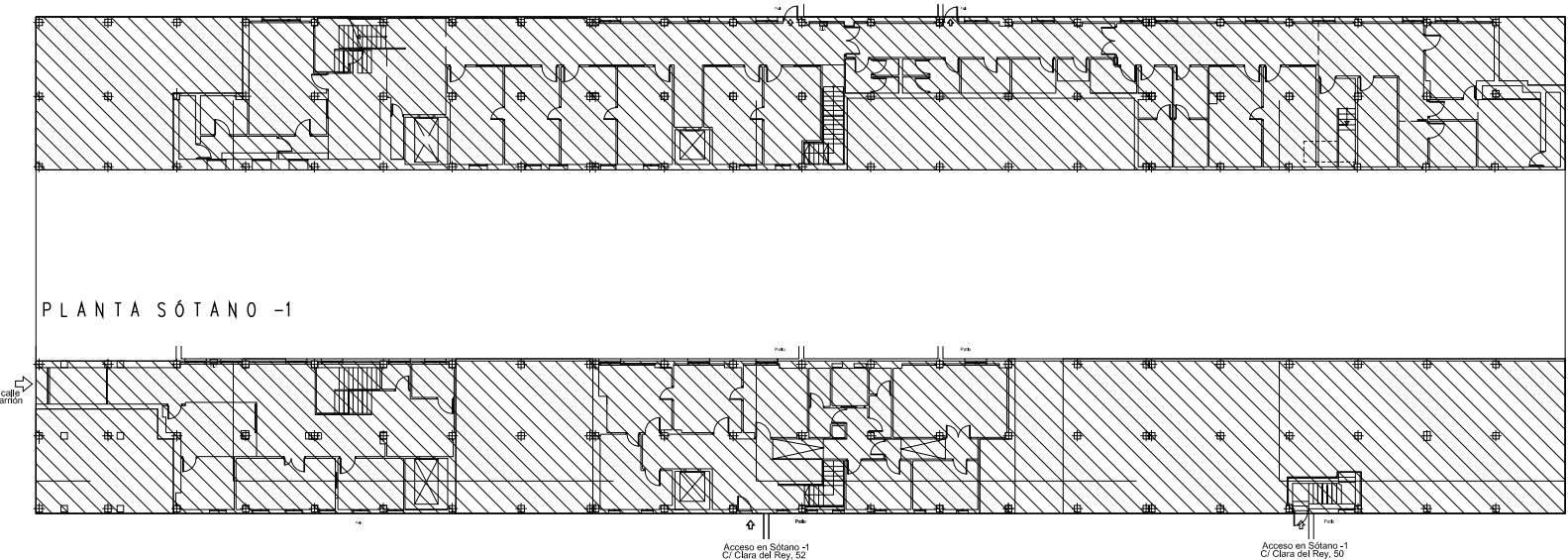

ESQUEMA DEL SISTEMA GENERAL DE CABLEADO

28 TOMAS VOZ/DATOS ←

→ 24 TOMAS VOZ/DATOS

→ 49 TOMAS VOZ/DATOS

ARMARIO
RACK 42U
VOZ Y DATOS
EN DE

RTAS2= 1

ACCESO OPERADORES F.O.

Sótano

-1

Sótano

-2

PLANTA SÓTANO -2

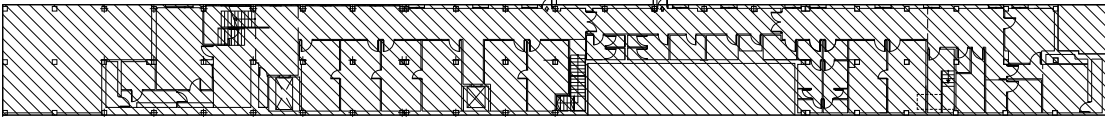

PLANTA SÓTANO -1

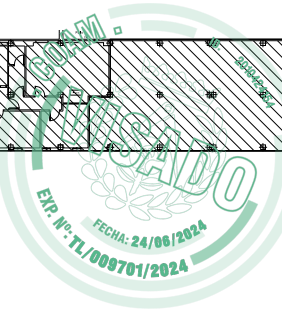
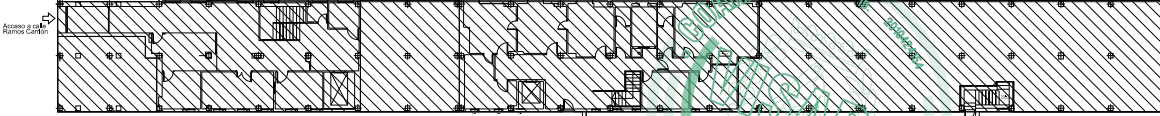

Handwritten signature in blue ink.



Gerencia Asistencial
de Atención Primaria
CONSEJERÍA DE SANIDAD

JOSE AMIGO
ARQUITECTO

JOSE AMIGO arquitectos, s.l.p.
peamigov@gmail.com

PLANO INSTALACIÓN TELECOMUNICACIONES: ESQUEMA DEL SISTEMA GENERAL DE CABLEADO EN PLANTAS SOTANO -1 Y -2 (Estado Reformado)	N° PLANO PIE-06
PROYECTO TÉCNICO ACONDICIONAMIENTO DE LOCAL PARA EL CENTRO DE SALUD PROSPERIDAD	REFERENCIA 23710-P
PROPIEDAD GERENCIA ASISTENCIAL DE ATENCIÓN PRIMARIA CONSEJERÍA DE SANIDAD SERVICIO MADRILEÑO DE SALUD	ESCALA 1/100
SITUACION CALLE RAMOS CARRIÓN, N°10, (MADRID)	FECHA DICIEMBRE-2023

El presente documento es copia de su original, del que es autor el arquitecto D. José Amigo Valcarlos. Su utilización total o parcial, así como cualquier reproducción o cesión a terceros, requerirá la previa autorización expresa del su autor, quedando en todo caso prohibida cualquier modificación unilateral del mismo.....

De acuerdo a lo establecido en la Ley Organica 15/1999, de 13 de diciembre, de Protección de Datos de Caracter Personal, le informamos que los datos personales que nos facilite, serán incorporados al fichero titularidad de JOSE AMIGO ARQUITECTOS S.L.P. que cumple con las medidas de seguridad exigidas en el Real Decreto 1720/2007 de 21 de diciembre, y cuya finalidad es la gestión, control y seguimiento de las relaciones comerciales con los clientes. Así mismo, le comunicamos que estos datos serán cedidos mediante comunicación oficial y siguiendo la normativa legal vigente la Colegio Oficial de Arquitectos. Como cliente de JOSE AMIGO ARQUITECTOS S.L.P. podrá ejercer los derechos de acceso, rectificación, cancelación y oposición, comunicándolo por escrito

ARMARIO RACK

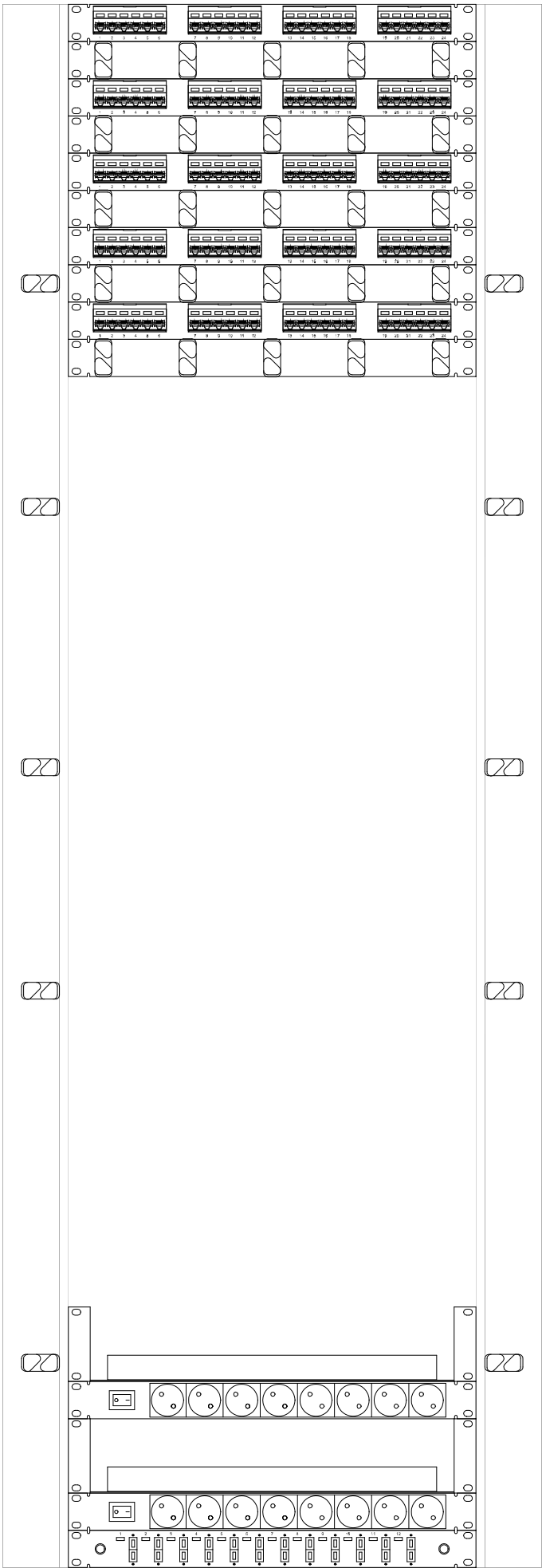

RTAS2= 1

5 PANELES DE 24 RJ-45

101 TOMAS VOZ/DATOS EN EDIFICIO + 19% AMPLIACION

6U PREVISION AMPLIACION

10U PREVISION CENTRALITA IP

9U ELECTRONICA DE RED

BANDEJA PORTAEQUIPOS (ELECTRONICA)

ALIMENTACION 220v.

BANDEJA PORTAEQUIPOS (ELECTRONICA)

ALIMENTACION 220v.

PANEL F.O. PARA 12 SC EN PREVISION SERVICIO OPERADORES

PLANTA SÓTANO -2

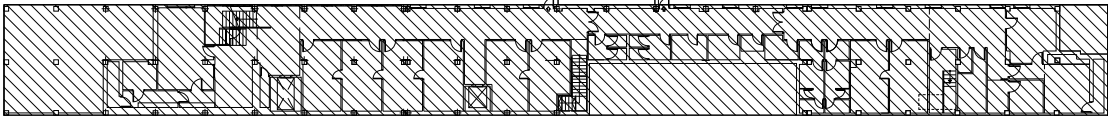

PLANTA SÓTANO -1

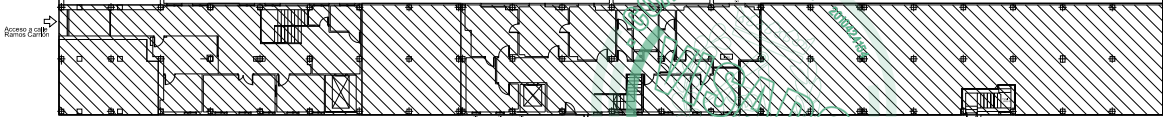

- LOS CABLES HORIZONTALES TIENEN COMO DESTINO LAS TOMAS DE USUARIO.
- LAS TOMAS DE LA PLANTA SOTANO -1 SE DENOMINARAN: 001S1-1, 002S1-1 A 05
- LAS TOMAS DE LA PLANTA SOTANO -2 SE DENOMINARAN: 001S2-1, 002S2-1 A 04
- EL RESTO DE NUMERACION, ENLACES FO Y TP, SEGUIRA EL CRITERIO DEL PLIEGO D PRESCRIPCIONES TECNICAS PARA CABLEADOS ESTRUCTURADOS EN EDIFICIOS DE LA MADRID (MADRID DIGITAL), EDITADO EN EL MOMENTO EN QUE SE PROCEDA A SU IM
- SE RESPETARA ESTA CONFIGURACION DEL ARMARIO, QUE PERMITE REALIZAR AMPLIAC FORMA SENCILLA, MANTENIENDO LA CONFIGURACION INICIAL.

Handwritten signature in blue ink.



PLANO INSTALACIÓN TELECOMUNICACIONES: DISTRIBUCION DEL ARMARIO RACK EN PLANTAS SOTANO -1 Y -2 (Estado Reformado)	Nº PLANO PIE-07
PROYECTO TÉCNICO ACONDICIONAMIENTO DE LOCAL PARA EL CENTRO DE SALUD PROSPERIDAD	REFERENCIA 23710-P
PROPIEDAD GERENCIA ASISTENCIAL DE ATENCIÓN PRIMARIA CONSEJERÍA DE SANIDAD SERVICIO MADRILEÑO DE SALUD	ESCALA 1/100
SITUACION CALLE RAMOS CARRIÓN, N°10, (MADRID)	FECHA DICIEMBRE-2023

El presente documento es copia de su original, del que es autor el arquitecto D. José Amigo Valcarce. Su utilización total o parcial, así como cualquier reproducción o cesión a terceros, requerirá la previa autorización expresa del su autor, quedando en todo caso prohibida cualquier modificación unilateral del mismo.....

De acuerdo a lo establecido en la Ley Orgánica 15/1999, de 13 de diciembre, de Protección de Datos de Carácter Personal, le informamos que los datos personales que nos facilite, serán incorporados al fichero titularidad de JOSE AMIGO ARQUITECTOS S.L.P. que cumple con las medidas de seguridad exigidas en el Real Decreto 1720/2007 de 21 de diciembre, y cuya finalidad es la gestión, control y seguimiento de las relaciones comerciales con los clientes. Así mismo, le comunicamos que estos datos serán cedidos mediante comunicación oficial y siguiendo la normativa legal vigente la Colegio Oficial de Arquitectos. Como cliente de JOSE AMIGO ARQUITECTOS S.L.P. podrá ejercitar los derechos de acceso, rectificación, cancelación y oposición, comunicándolo por escrito

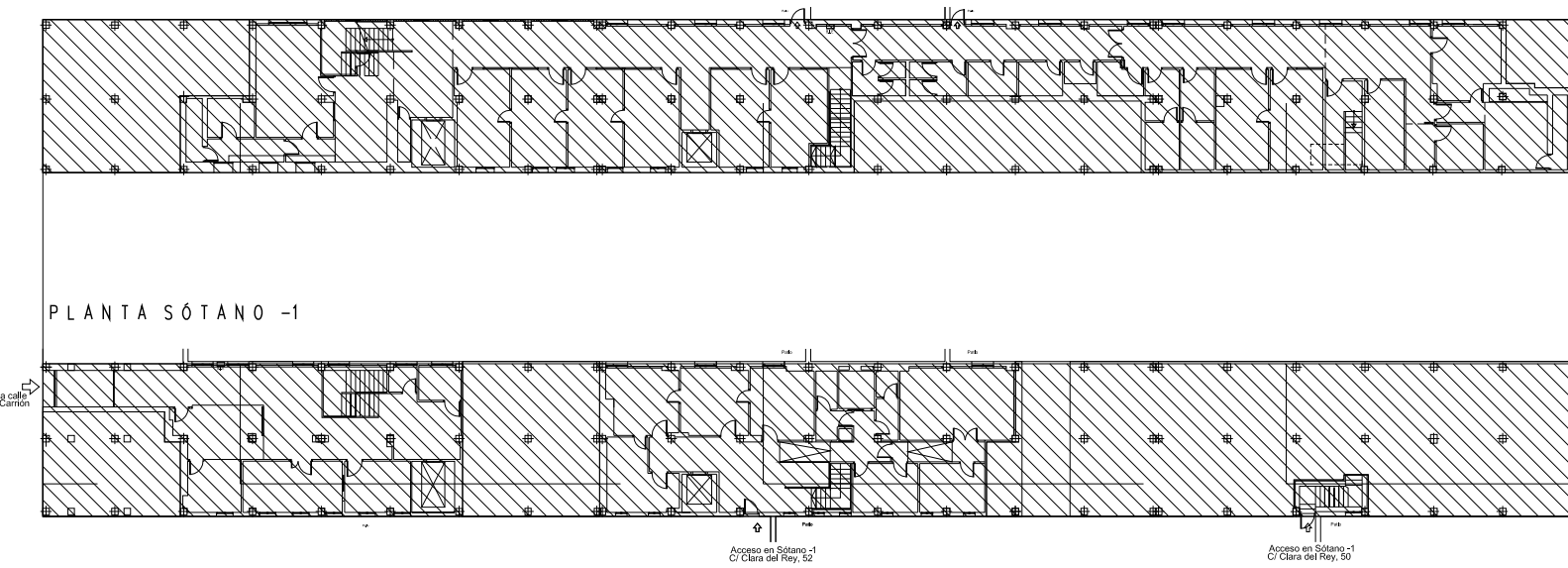
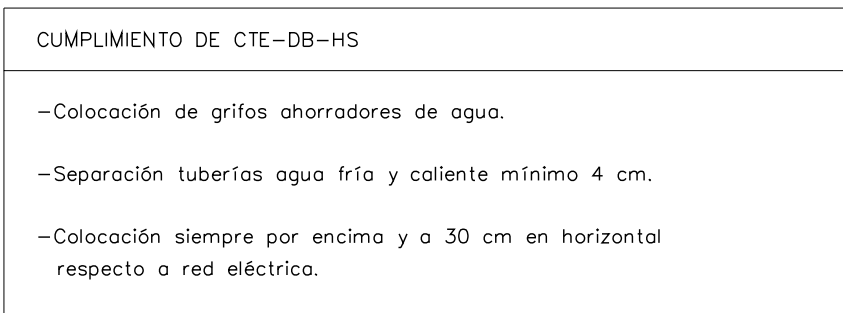

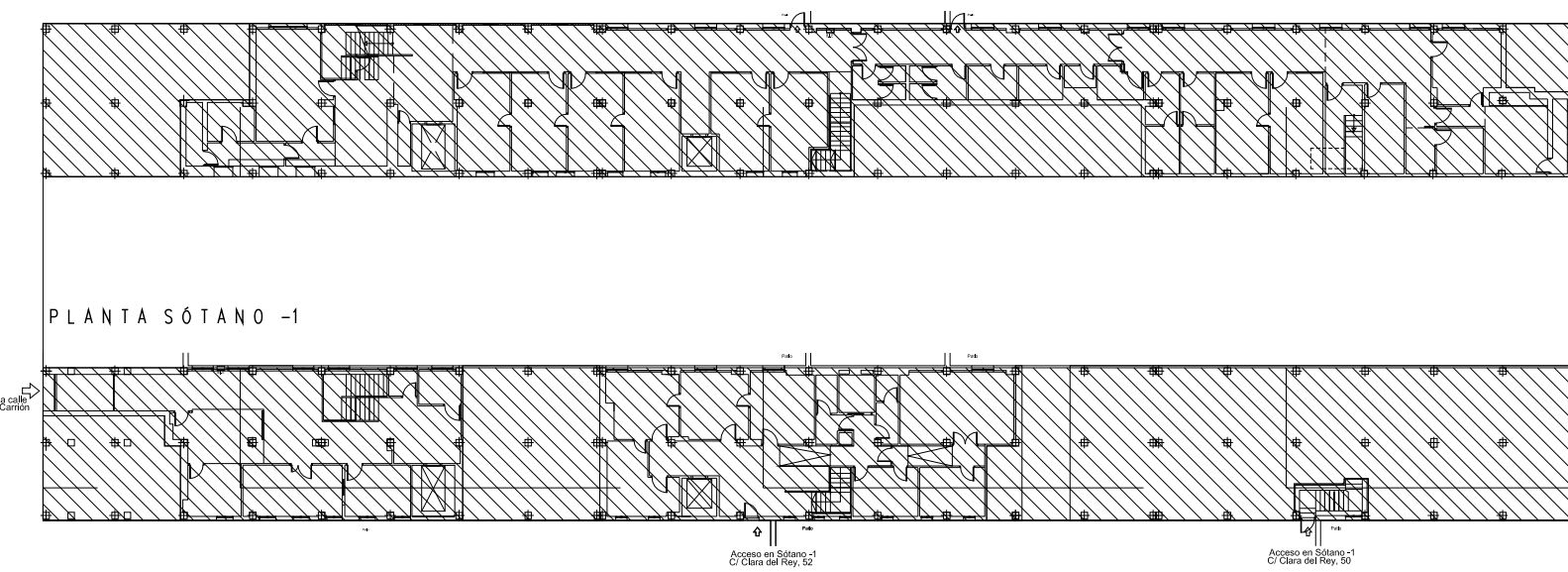
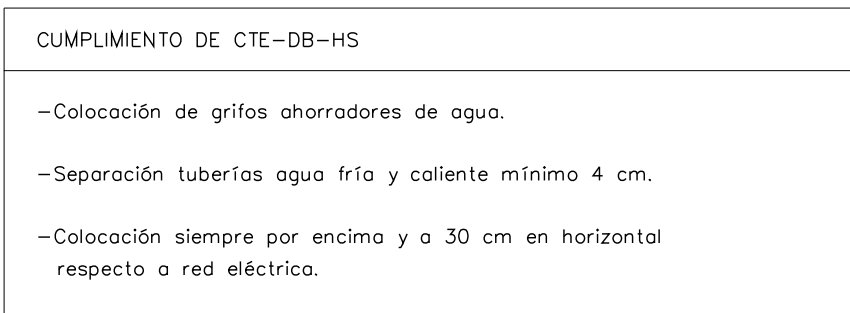

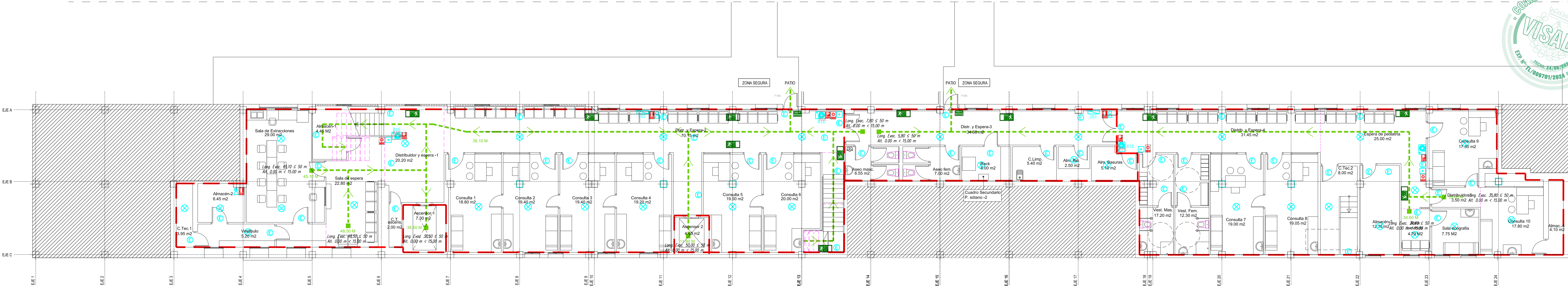

PLANTA SÓTANO -2

LEYENDA DE CONTRA INCENDIOS	
NOMBRE	SÍMBOLO
DETECTOR ÓPTICO ANALÓGICO CON AISLADOR	
DETECTOR ÓPTICO DE HUMO CONVENCIONAL	
DETECTOR TÉRMICO-VELOCIMÉTRICO CONVENCIONAL	
PULSADOR DE ALARMA	
SIRENA DIRECCIONABLE LANZADESTELLOS	
SIRENA ÓPTICO ACÚSTICA	
CENTRAL DE INCENDIOS	
EXTINTOR POLVO ABC 6 Kg, EFICACIA 27A-183B	
EXTINTOR CO2 5 Kg, EFICACIA 89B	
CILINDRO DE EXTINCIÓN AUTOMÁTICA	
DIFUSOR CONO DE ALUMINIO	
BOCA DE INCENDIOS EQUIPADA	
ALUMBRADO DE EMERGENCIA	
SEÑALÉTICA SALIDA	

NOMBRE	SÍMBOLO
ITINERARIO RECORRIDO EVACUACIÓN	
ORIGEN RECORRIDO EVACUACIÓN	
SECTOR DE INCENDIO, CTE-SI, EI-60	
SEÑALÉTICA DE EVACUACIÓN	
SEÑALÉTICA SALIDA EMERGENCIA	
SEÑALÉTICA DE INCENDIOS - EXTINTOR	
SEÑALÉTICA DE INCENDIOS - BIE	
SEÑALÉTICA INCENDIOS - PULSADOR ALARMA	

PLANTA SÓTANO -2

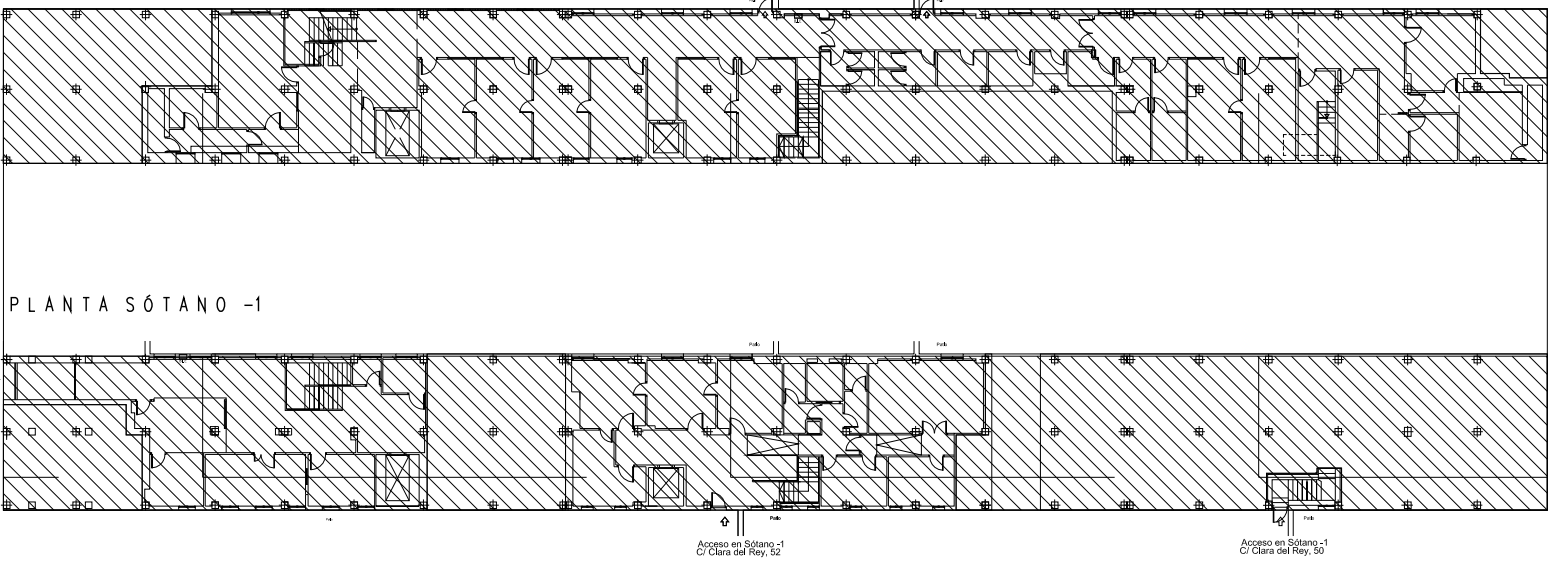

JOSE AMIGO arquitectos, s.l.p.
joseamigo@proton.com

Gerencia Asistencial de Atención Primaria
CONSEJERÍA DE SANIDAD

PLANO
INSTALACIÓN PROTECCIÓN CONTRA INCENDIOS: SÓTANO -2 (Est. Reformado)

PROYECTO BÁSICO Y DE EJECUCIÓN
ACONDICIONAMIENTO DE LOCAL PARA EL CENTRO DE SALUD PROSPERIDAD

PROPIEDAD
GERENCIA ASISTENCIAL DE ATENCIÓN PRIMARIA CONSEJERÍA DE SANIDAD

SITUACIÓN
CALLE RAMOS CARRIÓN, N.º10, (MADRID)

N.º PLANO
PSI-01

REFERENCIA
23710-P

ESCALA
1/100

FECHA
DICIEMBRE-2023

El presente documento es copia de su original, del que es autor el arquitecto D. José Amigo Valencia. Su utilización total o parcial, así como cualquier reproducción o copia a terceros, quedará sujeta a sanción administrativa de acuerdo con la ley, quedando en todo caso prohibida cualquier modificación sustancial del mismo.

De acuerdo a lo establecido en la Ley Orgánica 10/1995 de 12 de diciembre, de Protección de Datos de Carácter Personal, se informa que los datos personales que nos facilitó, serán incorporados al fichero (base de datos) de JOSE AMIGO ARQUITECTOS S.L.P. que cumple con los requisitos de seguridad exigidos en el Real Decreto 1720/2007 de 21 de diciembre, y cuya finalidad es la gestión, control y seguimiento de las relaciones comerciales con los clientes. Así mismo, le comunicamos que estos datos serán cedidos mediante comunicación directa y siguiendo la normativa legal vigente al Colegio Oficial de Arquitectos.

Como cliente de JOSE AMIGO ARQUITECTOS S.L.P. podrá ejercitar los derechos de acceso, rectificación, cancelación y oposición, comunicándolo por escrito.

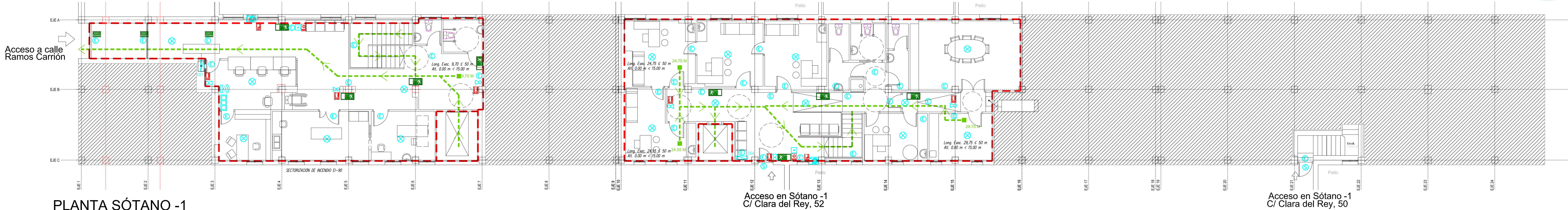

LEYENDA DE CONTRA INCENDIOS	
NOMBRE	SÍMBOLO
DETECTOR ÓPTICO DE HUMO CONVENCIONAL	
DETECTOR ÓPTICO ANALÓGICO CON AISLADOR	
DETECTOR TÉRMICO-VELOCIMÉTRICO CONVENCIONAL	
PULSADOR DE ALARMA	
SIRENA DIRECCIONABLE LANZADESTELLOS	
SIRENA ÓPTICO ACÚSTICA	
CENTRAL DE INCENDIOS	
EXTINTOR POLVO ABC 6 Kg, EFICACIA 27A-183B	
EXTINTOR CO2 5 Kg, EFICACIA 89B	
CILINDRO DE EXTINCIÓN AUTOMÁTICA	
DIFUSOR CONO DE ALUMINIO	
BOCA DE INCENDIOS EQUIPADA	
ALUMBRADO DE EMERGENCIA	
SEÑALÉTICA SALIDA	

NOMBRE	SÍMBOLO
ITINERARIO RECORRIDO EVACUACIÓN	
ORIGEN RECORRIDO EVACUACIÓN	
SECTOR DE INCENDIO, CTE-SI, EI-60	
SEÑALÉTICA DE EVACUACIÓN	
SEÑALÉTICA SALIDA EMERGENCIA	
SEÑALÉTICA DE INCENDIOS - EXTINTOR	
SEÑALÉTICA DE INCENDIOS - BIE	
SEÑALÉTICA INCENDIOS - PULSADOR ALARMA	

PLANTA SOTANO -2

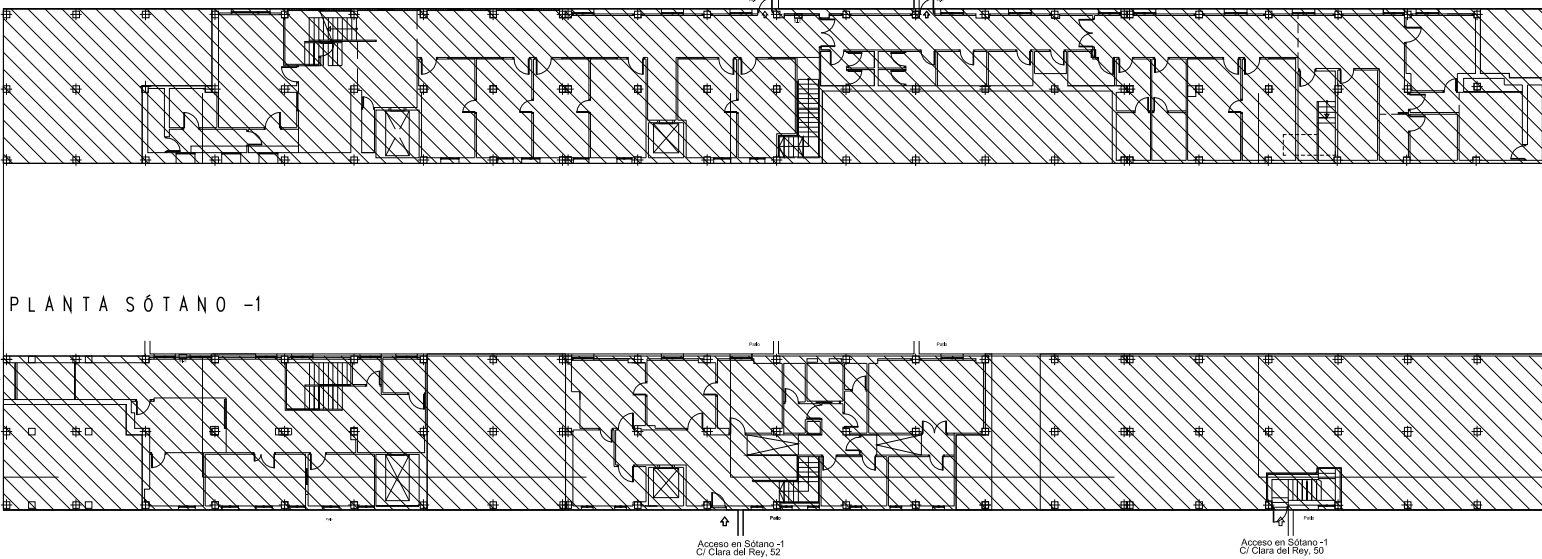

Gerencia Asistencial de Atención Primaria
CONSEJERÍA DE SANIDAD

PLANO	INSTALACIÓN PROTECCIÓN CONTRA INCENDIOS: SOTANO -1 (Est. Reformado)	Nº PLANO	PSI-02
PROYECTO BASO Y DE EJECUCIÓN	ACONDICIONAMIENTO DE LOCAL PARA EL CENTRO DE SALUD PROSPERIDAD	REFERENCIA	23770-P
PROPIEDAD	GERENCIA ASISTENCIAL DE ATENCIÓN PRIMARIA CONSEJERÍA DE SANIDAD	ESCALA	1/100
SITUACIÓN	CALLE RAMOS CARRIÓN, Nº10, (MADRID)	FECHA	DICIEMBRE-2023

El presente documento es copia de su original, del que es autor el arquitecto D. José Amigo Valencia. Su utilización total o parcial, así como cualquier reproducción o copia a terceros, quedará sujeta a previa autorización expresa de su autor, quedando en todo caso prohibida cualquier modificación sustancial del mismo.

De acuerdo a lo establecido en la Ley Orgánica 15/1999 de 13 de diciembre, de Protección de Datos de Carácter Personal, se informamos que los datos personales que nos facilitó, serán incorporados al fichero (base de datos) de JOSE AMIGO ARQUITECTOS S.L.P. que cumple con los requisitos de seguridad exigidos en el Real Decreto 1720/2007 de 21 de diciembre, y cuya finalidad es la gestión, control y seguimiento de los proyectos comerciales con sus clientes. Así mismo, le comunicamos que estos datos serán cedidos mediante comunicación oficial y siguiendo la normativa legal vigente al Colegio Oficial de Arquitectos.

Como cliente de JOSE AMIGO ARQUITECTOS S.L.P. podrá ejercitar los derechos de acceso, rectificación, cancelación y oposición, comunicándolo por escrito.

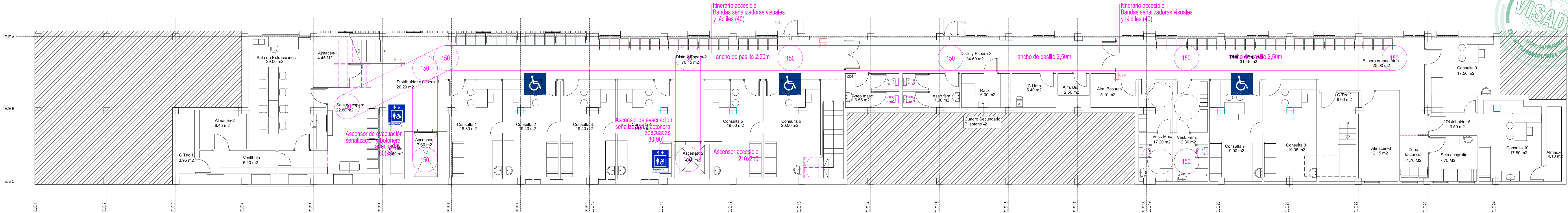

PLANTA SÓTANO -2

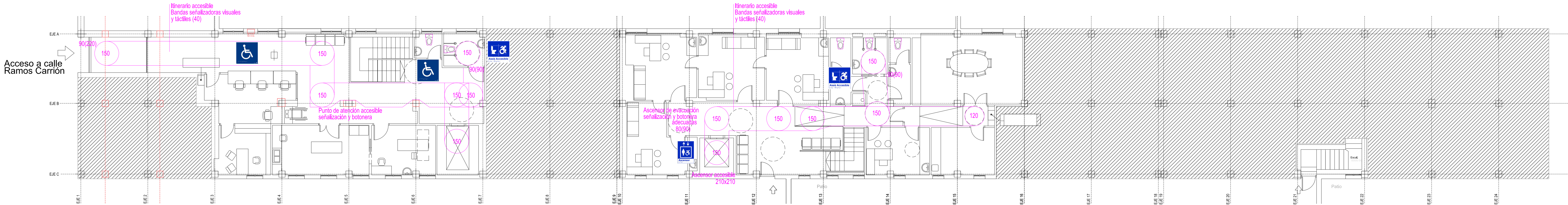

PLANTA SÓTANO -1

PLANTA SÓTANO -2

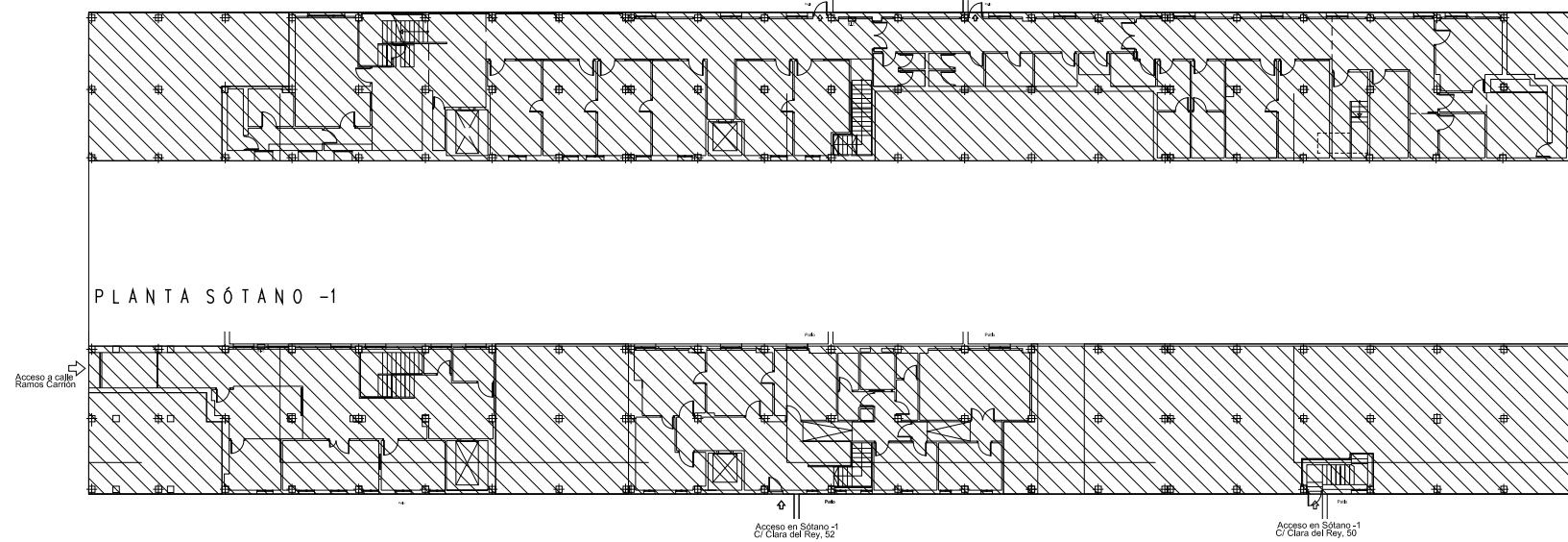

PLANTA SÓTANO -1



JOSE AMIGO



Gerencia Asistencial de Atención Primaria
CONSEJERÍA DE SANIDAD

PLANO	ACCESIBILIDAD: SÓTANO -2 Y SÓTANO -1 (Estado Reformado)	Nº PLANO	PSI-03
PROYECTO BASE Y DE EJECUCIÓN	ACONDICIONAMIENTO DE LOCAL PARA EL CENTRO DE SALUD PROSPERIDAD	REFERENCIA	23710-P
PROPIEDAD	GERENCIA ASISTENCIAL DE ATENCIÓN PRIMARIA CONSEJERÍA DE SANIDAD	ESCALA	1/100
SITUACIÓN	CALLE RAMOS CARRIÓN, N.º10, (MADRID)	FECHA	DICIEMBRE-2023

JOSE AMIGO ingeniero de arquitectura
www.josamigoarquitectos.com

El presente documento es copia de su original, del que es autor el arquitecto D. José Amigo Vázquez. Su utilización total o parcial, así como cualquier reproducción o copia o traslado, requiere la previa autorización expresa del su autor, quedando en todo caso prohibida cualquier modificación sustancial del mismo.

De acuerdo a la legislación en la Ley Orgánica 15/1999 de 13 de diciembre, de Protección de Datos de Carácter Personal, le informamos que los datos personales que nos facilita, serán incorporados al fichero (base de datos) de JOSE AMIGO ARQUITECTOS S.L.P. que cumple con los medios de seguridad exigidos en el Real Decreto 1720/2007 de 21 de diciembre y que facilitará en su gestión, control y cumplimiento de los requisitos previstos por las leyes. Así mismo, le comunicamos que estos datos serán cedidos mediante autorización pública y gratuita la información legal según la Ley Orgánica de Protección de Datos de Carácter Personal. Como titular de JOSE AMIGO ARQUITECTOS S.L.P. podrá ejercitar sus derechos de acceso, rectificación, supresión y oposición, comunicándolo por escrito.